

Les TABLETTES

de la **SOCIÉTÉ D'HISTOIRE &**

D'ARCHÉOLOGIE DE SENLIS

N° 15 – Août 2014

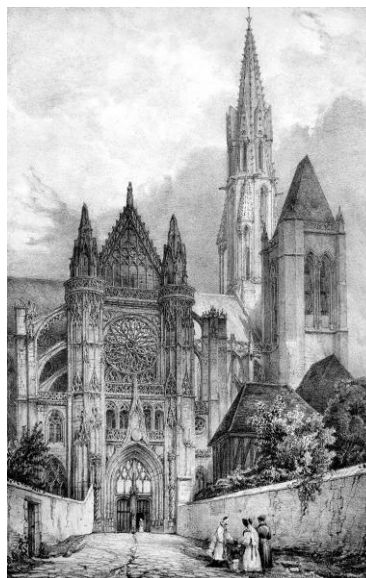

Editorial

L'événement de la rentrée sera bien sûr le colloque *Entrer en guerre dans l'Oise en 1914* organisé salle de l'obélisque les vendredi 26 et samedi 27 septembre 2014.

Cette manifestation est le fruit d'une collaboration des sociétés d'histoire de Chantilly, Clermont, Compiègne, Crépy, Noyon et Senlis. Elle a, pour cette raison, obtenu les labels *centenaire 1914-1918* et *l'Oise se souvient*. Il faut s'en féliciter et se réjouir de ces rapprochements riches de promesses d'échanges.

Senlis ayant le triste privilège d'être une ville martyre emblématique aux premiers jours de septembre 1914 dans l'Oise, ce colloque se devait d'y être accueilli. En qualité de société support, l'intendance de la manifestation nous incombe. Geneviève Guinjard et Philippe Papet s'y sont employés sans compter. La ville de Senlis de son côté met à notre disposition salle, équipement et intendance. Nos membres auront à cœur pendant ces deux jours d'assurer un accueil sans faille. A tous d'ores et déjà, merci.

Le contenu des communications sur ces deux jours est réparti en quatre thèmes, opinion, mobiliser, affronter, s'adapter. La diversité d'approches devrait au final dresser un tableau de l'histoire locale d'une rare précision et d'une grande intensité.

La conférence mensuelle n'aura pas lieu, mais Senlis sera aussi au cœur du colloque, trois communications lui sont consacrées. Tous nos membres ne pourront pas assister à l'intégralité du programme, l'entrée est libre cependant et l'essentiel sera de dire « j'y étais ».

Journées européennes du Patrimoine, 20 et 21 septembre

Comme chaque année la Société ouvrira ses Arènes qu'elle préserve depuis 150 ans, le samedi de 14 h à 18 h et le dimanche de 10 h à 18 h à l'occasion des *Journées européennes du patrimoine*. L'accueil du public est un défi important, aussi la présence de chacun des membres est-elle souhaitable en fonction des disponibilités. Outre la surveillance et l'animation des stands, vos conseils aux visiteurs seront appréciés.

En partenariat avec *La Sauvegarde*, la SHAS, invite à une découverte des caves senlisiennes. Jean-Marc Popineau au musée de la Venerie et Gilles Bodin à l'abbaye Saint-Vincent accueilleront le public pour de courtes visites l'après-midi.



(Fouille des Arènes, Le Monde Illustré, 20 mai 1865, photo Gilles Bodin)

Manuscrits Afforty

Le dépouillement des manuscrits Afforty constituait une des ambitions premières du *Comité Archéologique de Senlis* lors de sa création en 1862. Notre trésorière Geneviève Guinjard vient de terminer l'indexation informatique du premier volume du *Collectanea Silvanectensia*. Cet index sera bientôt accessible en ligne sur le site de la Bibliothèque municipale de Senlis avec renvoi sur les images numériques du manuscrit.

Nouveaux postes

Le *Service archéologique* du Conseil général de l'Oise s'est doté d'un nouveau directeur, Hélène Dulauroy-Lynch, ancienne archéologue municipale de Noyon.

Le *musée Archéologique de l'Oise* sis à Vendeuil-Caply, change également de directeur. Adrien Bossard, diplômé de l'*Institut national du Patrimoine* a été nommé conservateur.

Publications reçues

Le toujours copieux bulletin de la *Société d'Émulation d'Abbeville* aborde tout à la fois le Ludwigslied et la bataille de Saucourt (881), le livre d'Heures des Rambures, le littoral Picard ou les langues régionales.

Le bulletin n° 120 de la *Société Archéologique d'Eure-et-Loir* sacrifie au centenaire de la Grande Guerre et aborde la mobilisation dans la presse locale et l'écho de la guerre dans les procès-verbaux de la Société.

La *Société archéologique historique et scientifique de Soissons* nous livre son bulletin de septembre 2014. On peut y lire, entre autres, le résumé de la conférence de Caroline Simonet « Sceaux et pouvoir à Laon et Soissons »

Revue de presse

La revue grand public *Tranchées* (n° 18) spécialisée de la Grande Guerre, consacre un court paragraphe à *Senlis ville martyre* dans son article *Les Allemands aux portes de Paris*.

Son homologue généraliste *L'Histoire* publie dans son n° 399 du mois de mai un dossier de 25 pages sur la bataille de Bouvines en 1214 à laquelle participa Guérin évêque de Senlis.

Les éditions Ouest-France éditent sous la plume de Renée Grimaud un guide des *Sites gallo-romains en France*. Quelques lignes signalent les Arènes et notre Société au paragraphe sur Senlis.

Enrichissement de nos collections

La Société a fait l'acquisition du livre de David Jehanne et Bruno Maimbourg, *L'abbé Hamard : l'exemple d'un curé archéologue à la fin du XIX^e siècle à Hermes*, qui vient de paraître. Rappelons que Jean-Baptiste Hamard était membre du Comité Archéologique de Senlis.

Publication

L'association Philatélique Senlisienne et l'Office de tourisme de Senlis éditent un ouvrage « Septembre 1914, Senlis première tragédie de la Grande Guerre ». Ce livre est vendu 16 € à l'Office de tourisme.

Fouilles archéologiques en forêt d'Halatte

En juillet, comme l'année dernière, une nouvelle campagne d'exploration a eu lieu non loin du temple d'Halatte. Elle a permis de reconnaître un édifice rectangulaire composé d'une pièce accolée à la paroi nord et d'un couloir périphérique dallé pour partie de meules de réemploi. La crapaudine et le seuil de la porte de l'édifice repéré l'année passée ont été mis au jour.



(Fragment de meule réemployé en dallage / Peson en pierre calcaire, photos Gilles Bodin)

Sondages archéologiques à Senlis

Un diagnostic archéologique préventif se déroule du 18 au 29 août à l'emplacement de l'ancienne cour de marchandises de la gare de Senlis, actuel parking de la gare et futur quartier neuf. Il a permis de repérer un tronçon de voie antique (chaussée Brunehaut) doublé d'une route du XVII^e siècle.



(De bas en haut : mur, voie antique, route XVII^e siècle, photo Gilles Bodin)

Master 2

Notre sociétaire Mathieu Lejeune a été reçu avec la mention très bien à la présentation de son mémoire, *la flèche de la cathédrale de Senlis : étude historique et architecturale*.

Bienvenue

Nous sommes heureux d'accueillir parmi nous Marie-Astrid Bernet, Sophie et Pascal Zucher-Toulet, Hugo Debreyne nouveaux sociétaires.

Photo mystère

La Mémoire senlisienne propose à notre sagacité cette photographie ancienne prise côté jardin. De quelle maison s'agit-il ?

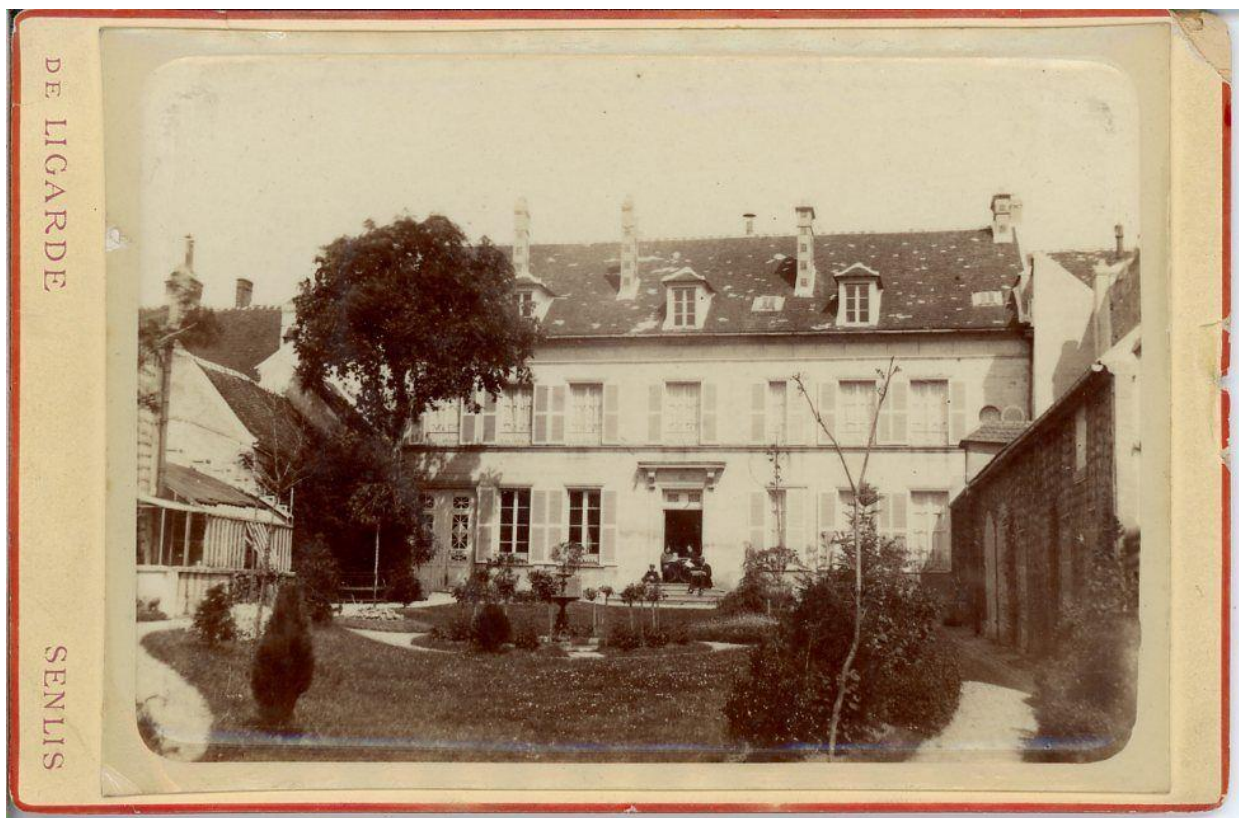

(Photo Mémoire Senlisienne)



*Château royal, 47, rue du Châtel
60300 Senlis*

Fondée en 1862.
Reconnue d'utilité publique en 1877.
contact@archeologie-senlis.org
www.archeologie-senlis.org